



OBEC OPLANY

Podle § 39 odst. 1 a 2 Zákona 128/2000Sb. ve znění pozdějších předpisů a dle Usnesení č. 1/1/2026 ze dne 28.2.2026

zveřejňuje **záměr** prodat :

část pozemku p.č. 691/6 zapsaného na LV 10001 v k.ú.Oplany, oddělenou jako 691/39, (dříve označenou jako 691/38) o výměře 34 m² v k.ú Oplany.

Využití pozemku: jiná plocha, druh pozemku: ostatní plocha.

Finanční nabídku předkládejte písemně na Obecní úřad Oplany do 15-ti dnů od vyvěšení tohoto záměru, resp. do 15.3. 2026.

Cena za 1m² se předpokládá v ceně obvyklé v místě a čase.

VÝKAZ DOSAVADNÍHO A NOVÉHO STAVU ÚDAJŮ KATASTRU NEMOVITOSTÍ														
Dosavadní stav				Nový stav										
Označení pozemku parc. číslem	Výměra parcely		Druh pozemku Způsob využití	Označení pozemku parc. číslem	Výměra parcely		Druh pozemku Způsob využití	Typ stavby Způsob využití	Způsob určení výměr	Porovnání se stavem evidence právních vztahů				
	ha	m ²			ha	m ²				Díl přechází z pozemku označeného v katastru nemovitostí	dřívejší poz. evidenci	Číslo listu vlastnictví	Výměra dílu	
											ha	m ²		
691/6	27	50	ostatní pl. ostatní komunikace	691/6	27	16	ostatní pl. ostatní komunikace		0					
				691/39		34	ostatní pl. jiná plocha		0	691/6	10001		34	
	27	50			27	50								

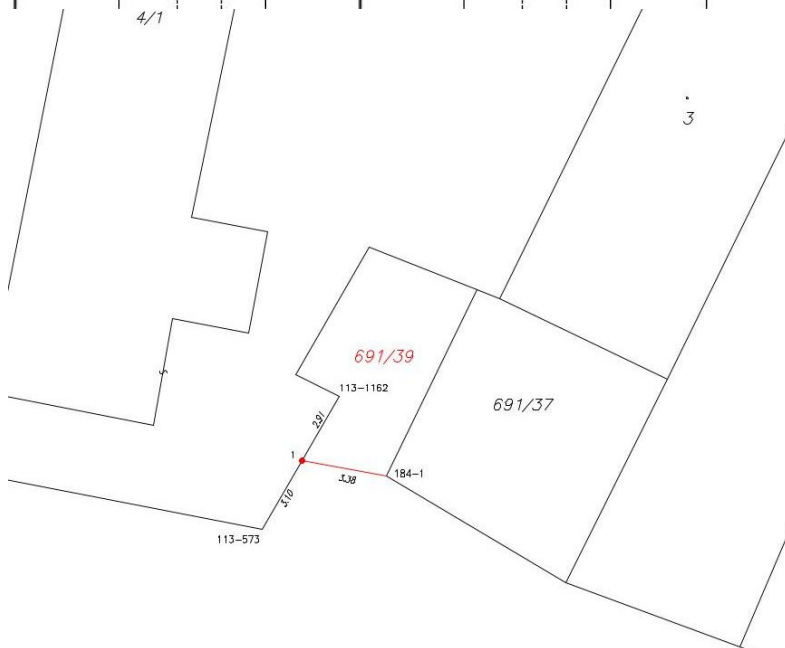

V Oplanech, dne 1.3. 2026



Ing. Robert Bárta
starosta obce

Bárta

Vyvěšeno : 1.3.2026

Sejmuto : 15.3.2026